

哈日族最愛-超酷京王 5 日自由行



| 航空公司 | 桃園 → 成田 | 成田 → 桃園 | 小孩不佔床 | 備註 |
|------|--------------------|--------------------|----------|------|
| 酷航 | TR 898 06:45/11:10 | TR 899 11:45/14:55 | 不佔床-5000 | 不可延回 |

【適用日期】 03/12

加價 1000 : 02/16.21、03/15、05/13.19.27.28

加價 2,000 : 01/28、05/08.11.15.24

加價 3,000 : 02/24、03/20

加價 5,000 : 04/08.24

加價 6,000 : 03/31、04/11

加價 13,000 : 02/07

加價 19,000 : 02/08 (小年夜)

加價 22,000 : 02/10 (大年初一)

★ 雙人房以標準 2 小床房型為主(TWN) , 3 人房為 TWN 房型加床(沙發床) , 若需一大床(DBL)請先告知以方便作業

★ 京王飯店訂房規定 , 12 歲以上小孩皆需佔床 , 恕無法接受不佔床需求 , 謝謝。

| 飯店 | 地點 | 單人房 | 兩人(TWN) | 小孩佔床 | 三人成行 | 備註 |
|-----------|----------|---------|---------|---------|---------|---------|
| 新宿京王廣場大飯店 | JR 新宿站西口 | 27900.- | 22900.- | 22900.- | 22900.- | 其他房型不適合 |

【飯店說明】京王廣場飯店 Keio Plaza Hotel 位於東京 JR 新宿站西口 , 從 JR 站走過來大約是 5~10 分鐘 , 飯店一樓出入口到東京地鐵大江戶線的「都廳前站」更只要一分鐘 , 交通很方便。另外京王廣場飯店也是「東京迪士尼度假村合作飯店」 , 有提供往返東京迪士尼樂園與東京迪士尼海洋免費接駁巴士服務 , 也很適合親子旅遊入住。客房裝潢舒適 , 享有一覽無餘的新宿天際線美景。設施包括平面電視 (可收看衛星頻道) 、迷你吧和電熱水壺。房內附私人衛浴 , 設有浴缸 , 並備有免費盥洗用品和吹風機。會為所有住客提供日式浴衣和拖鞋。住客可免費在健身中心運動 , 也可付費使用室外游泳池。飯店還設有便利商店和共享辦公空間。

※重要說明※

1、此機票為廉價航空~酷航空經濟艙五天團體票 , 須配合團體機位去、回程日期恕無法更改。

2、機位一經確認 OK 即需繳付全額機票款訂金 , 無法更改日期、取消並無法退費 , 並請提供正確護照中.英文名單/性別以利訂房作業(飯店訂房需要保證入住無法取消) , 待飯店 OK 另行通知 , 敬請注意。訂金：每人 NT10,000、卡連續假日及暑假(7/1~8/26)每人 NT12,000。

3、出發前 20 天工作天、(若有提早另行通知)：機票開票作業(需附上護照影本) , 一經開票不可更改姓名亦無退票價值。前列事項恕無法取消 , 若取消需收全額費用 , 敬請注意。

4、免費行李服務包含：去/回程每人一件 20 公斤內托運行李+一件 7 公斤內手提行李+1 台不超過 3 公斤手提電腦；超重部分按航空公司現場規定 , 費用敬請自理

5、機上不含餐飲(酷航空規定機上禁帶外食) , 需要者請於機上向空服員訂購付費。

6、嬰兒(2 歲以下 , 以回程日期計算)費用 3,000(酷航規定：因飛安因素逃生裝備數量限制 , 每一航班只限 10 名 , 需另行確認)(訂位時請事先告知並提供護照英文名和出生年月日) , 但無座位且不提供任何免費托運或手提行李服務 , 亦無提供嬰兒搖籃全程需父母抱著。兒童(12 歲以下)佔床 , 售價與大人相同。

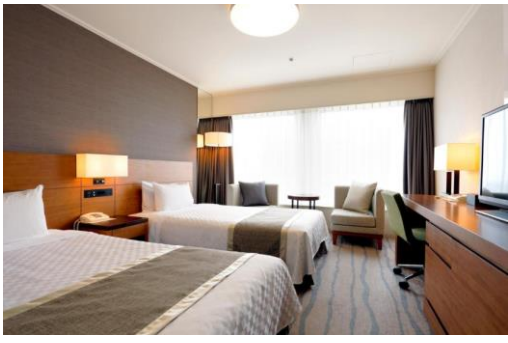

向陽國際旅行社 [Tel:\(02\)2525-5111](tel:(02)2525-5111)